CIRCULAR ECONOMY SUMMIT AUSTRIA
TEXTIL PANEL

Moderation: Reinhard Backhausen
22.3.2022

Quelle: KunstModeDesign Herbststrasse, Wien

„EUROPEAN GREEN DEAL“ / Circular Economy EU-TEXTIL-STRATEGIE (ab März 2022)

Quelle: internationalepolitik.de

Ursula von der Leyen: “Circular economy erected as ‘**number one priority**’ of European Green Deal”

TEXTILER ABFALL IN ÖSTERREICH

- **222.000 Tonnen** Textilabfälle /Jahr in Österreich
- Altkleider, Schuhe, Heimtextilien, technische Textilien
- 77% verbrannt, 10% Second-hand, 7% recycelt, 6% Deponie/Ausland

Quelle: kurier.at

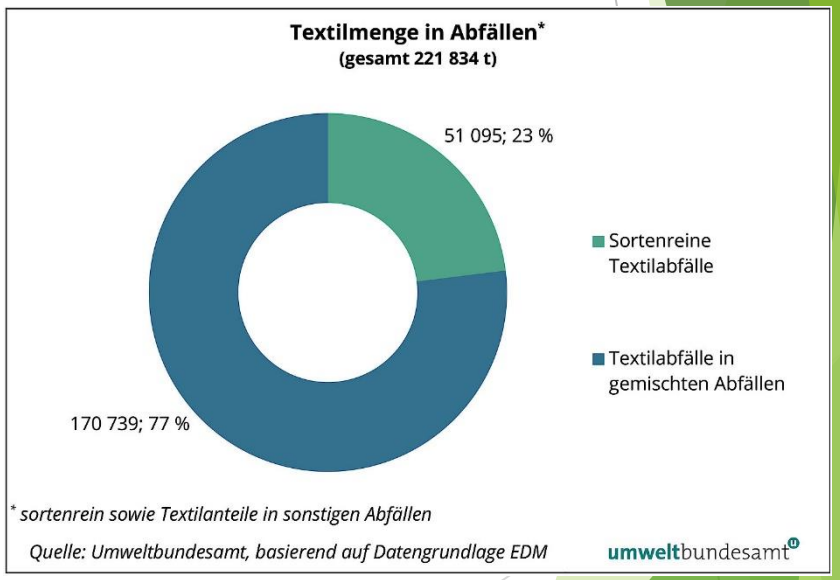

TEXTILPRODUKTION IN EUROPA STÄRKEN

- **Wirtschaftlichkeit** mit Kreislaufwirtschaft
- **Hersteller**verantwortung
- Partnerschaften in **Europa**
- **Neue** Businessmodelle
- **Kooperation** mit Handel

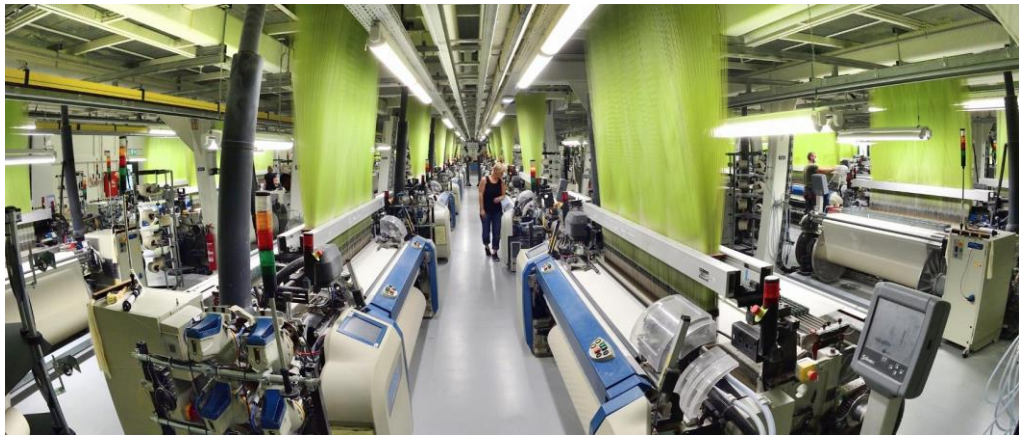

Quelle: Getzner

z.B.

getzner

ECO-DESIGN

„Im Vorhinein **planen**, was mit dem Textil **nach** dem Gebrauch passieren soll.“

z.B. OceanSafe

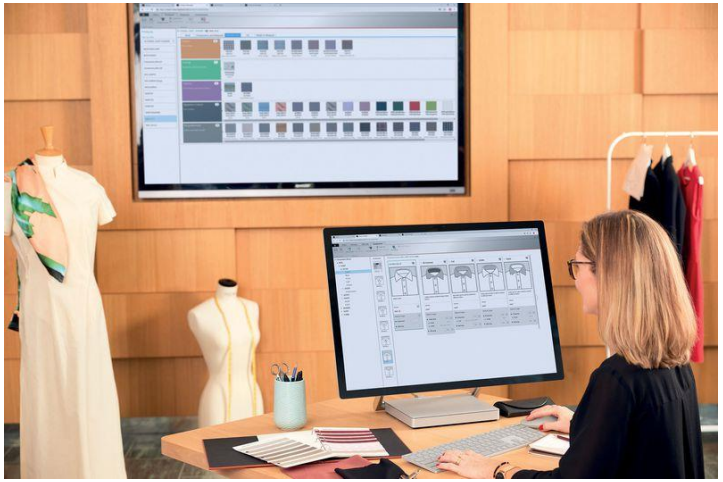

Quelle: Austrian fashion.net

Quelle: OceanSafe

SCHADSTOFF-FREIHEIT

TEXTILES VERTRAUEN
Geprüft auf Schadstoffe
nach Oeko-Tex® Standard 100
00000 OeTI

Quelle: ÖTI, Wien

Quelle: produktwarnung.eu

TRANSPARENZ ENTLANG DER WERTSCHÖPFUNGSKETTE

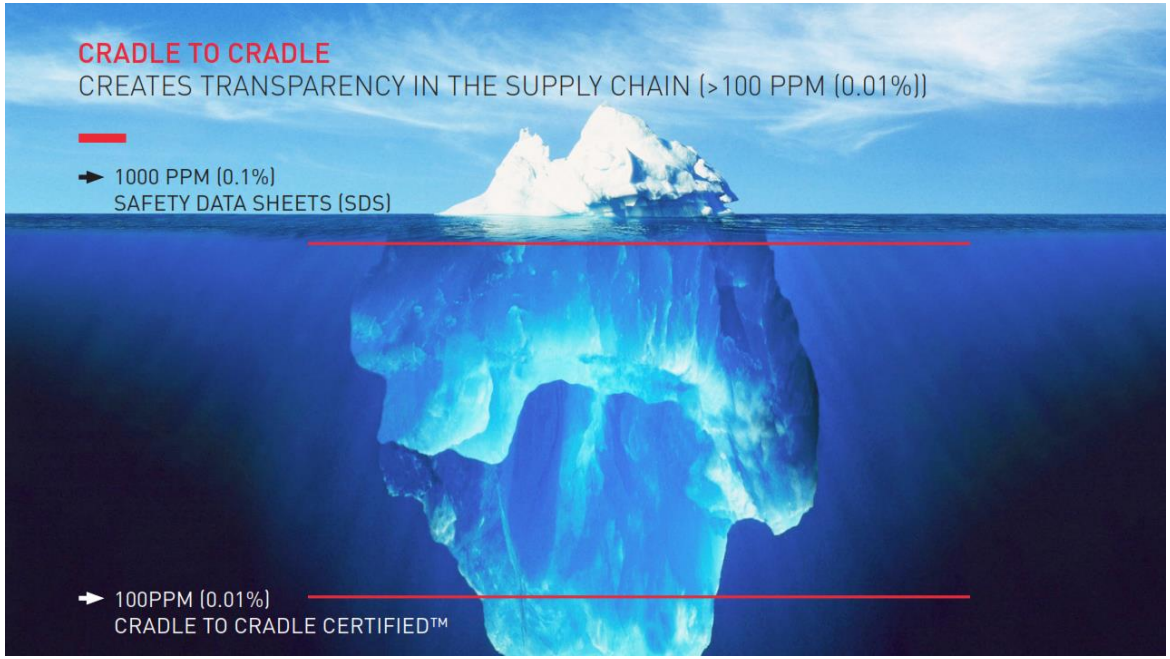

Quelle: EPEA-SWITZERLAND, cradle to cradle

ZERTIFIZIERUNGEN FÜR BIOLOGISCHE und TECHNISCHE KREISLÄUFE z.B.:

cradletocradle®

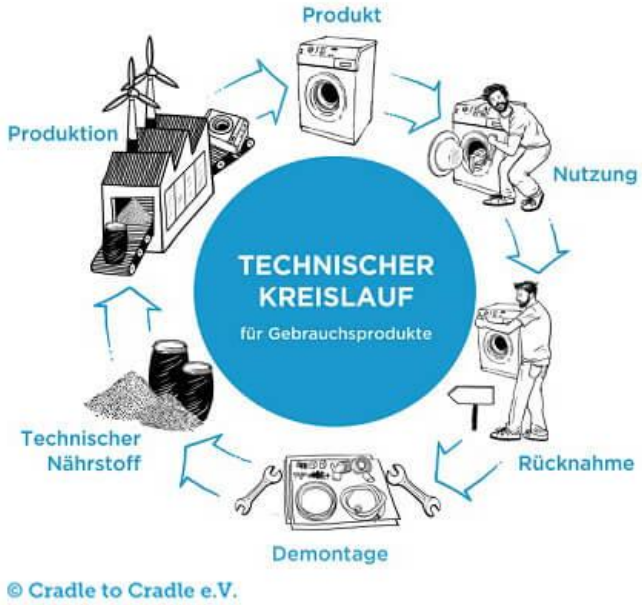

WOLFORD

Quelle: Wolford

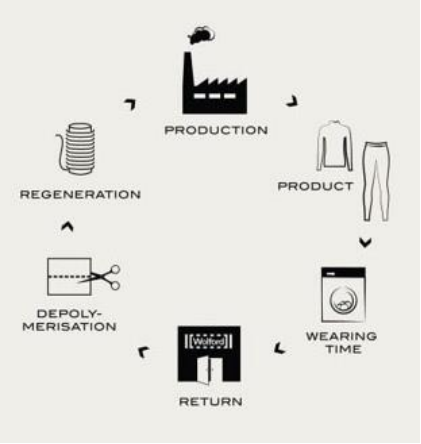

Quelle: Wolford

CERTIFIED cradletocradle GOLD

LENZING / REFIBRA

Lenzing

Innovative by nature

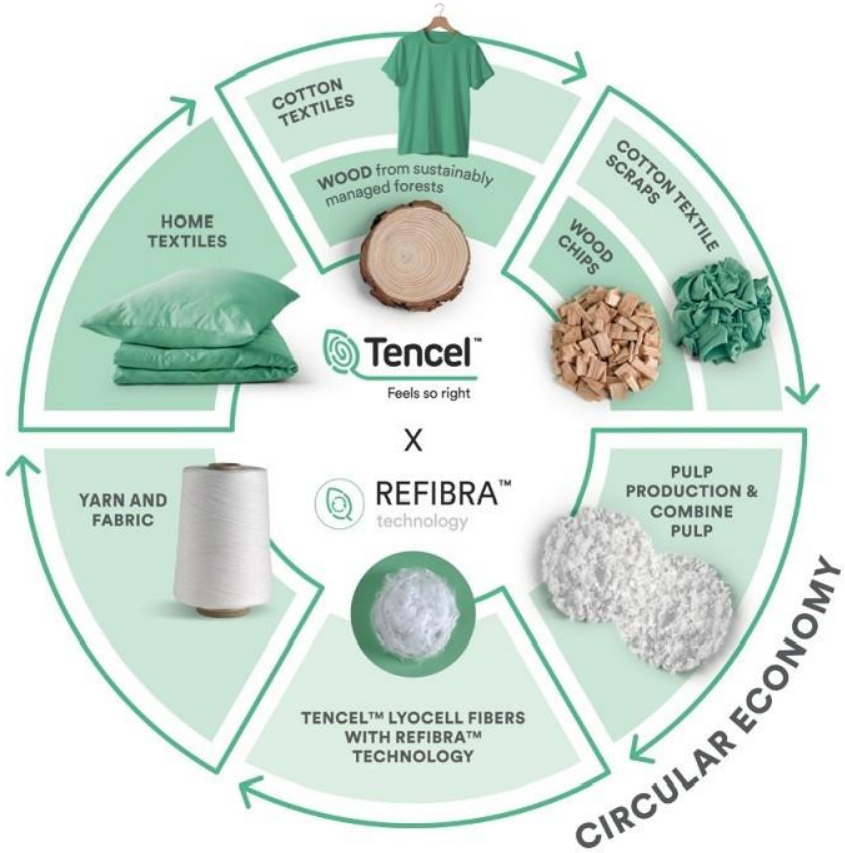

Quelle: Lenzing AG

RAHMENBEDINGUNGEN UND ANREIZE VON DER POLITIK UND DEM BANKENSEKTOR FÜR DIE TEXTILPRODUKTION

- Steuererleichterungen
- Förderungen
- Grüne Finanzierungen

Bundesministerium
Klimaschutz, Umwelt,
Energie, Mobilität,
Innovation und Technologie

Bundesministerium
Digitalisierung und
Wirtschaftsstandort

Bundesministerium
Finanzen

FFG
Forschung wirkt.

austria
wirtschafts
service
aws

eco plus
Die Wirtschaftsagentur
des Landes Niederösterreich

Quelle: csr-guide.at

FASER RECYCLING

- Problem: Mischungen /Sortenreinheit
- Trennung (Erste Versuche der TU-Wien mit Baumwolle/Polyester)
- Noch nicht ausgereift

z.B. Starlinger

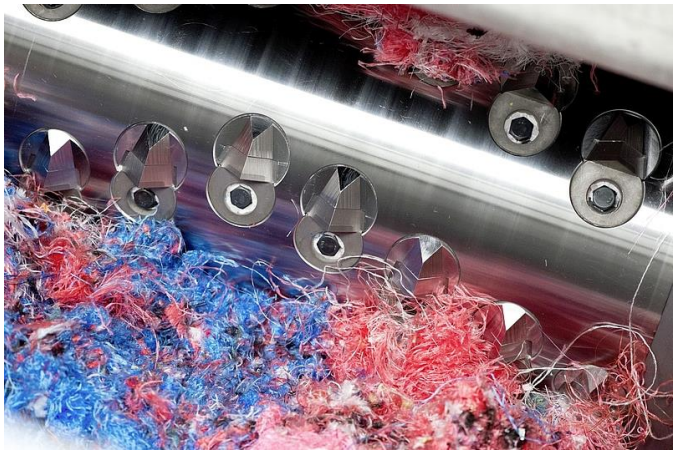

Quelle: Starlinger

EREMA PLASTIC RECYCLING SYSTEMS

Quelle: Erema

ALTKLEIDER TEXTILSAMMLUNG

- Textilsammlung: Sammelbehälter (Kolping, Rotes Kreuz, etc.)
- Sortierung (händisch, Fremdstoffe entfernen, einwandfrei Textilien)
- heute: tlw. Verkauf nach Afrika, Osteuropa, EU, etc.
- Verbrennung (20%)
- ab Anfang 2025 in Österreich vorgeschrieben: getrennte Textilsammlung
- Motivation der Bevölkerung > Anreize

Quelle: Öpula

z.B. ÖPULA

Quelle: repanet/Photone

WIEDERVERWENDUNG VON KLEIDUNG

- Second Hand Markt („Circular fashion“)
- Leihen/Verleihen, Kleidertausch über Apps
- Online-Marktplatz für Re-Use-Betriebe

Quelle: Umweltbundesamt

BILLIGIMPORTE AUS ASIEN

- Wettbewerbsverzerrung durch unterschiedliche Lohnniveaus
- Reduktion der Billigimporte
- Kontrollen bei Importen
- Handel hat Verantwortung

Quelle: Bild.de

FAST FASHION

- Kleidung wird billig gekauft, kaum getragen → NO-GO
- Overconsumption
- gr. Internationale Konzerne bringen laufend neue Kollektionen
- Online-Händler z.T. mit wöchentlichen neuen Produkten.
- UMDENKEN!
- Qualität statt Quantität
- langlebige Kleider als Alternative

Quelle: Horizont.net

BEWUSSTSEINSBILDUNG BEI KONSUMENTEN

- Jugend ansprechen (schon in den Schulen)
- Infokampagnen („awareness raising“)
- einheitliche Kennzeichnung, damit sich Kunden auskennen
- derzeit 400 Labels in Textilhandel/Industrie > Reduktion!!!

Quelle: advertising with style

ÖFFENTLICHE BESCHAFFUNG (z.B. Uniformen, etc.)

- Miettextilien in Ausschreibungen

z.B.

Quelle: Salesianer

UNTERNEHMERMOTIVATION

- begeistern für die Kreislaufwirtschaft
- zeigen wie es geht (klare einfache Konzepte)

Quelle: onpulson.de

Quelle: istockphoto.com

ÖSTERREICH ALS LEUCHTTRUMPROJEKT

- Österreich als LEUCHTTURM-PROJEKT in der EU für Kreislaufwirtschaft
- TUN statt reden

Quelle: posterlounge.at

FÜR DIE NÄCHSTEN GENERATIONEN

Quelle: kraftmomente.at